

Scheda di iscrizione

Compilare e inviare tramite fax al n. 055 0988319

Nome e Cognome.....
Nato/a a.....Il.....
Via.....
Città.....CAP.....Prov.....
Tel./cell.....
Mail.....
P.V.A.....
C.F.....
Intestazione fattura.....
Data.....Firma.....

I dati inviati saranno trattati secondo quanto disposto dal Dlgs 196/03

Quota di iscrizione: € 3000,00 (+ IVA)

Corso accreditato: 50 crediti ECM

Modalità di pagamento:

€ 1000 (+iva) all'iscrizione,
€ 1000 (+iva) al primo incontro,
€ 1000 (+iva) al secondo incontro

Bonifico Bancario intestato a: Eve-Lab di Nora Naldini

IBAN: IT62Q0306971662100000006136

Causale: Quota di iscrizione Corso Restauri Adesivi

Le iscrizioni verranno accettate in base all'ordine di arrivo, fino ad un numero massimo di 13 partecipanti.

Per informazioni:

STUDIO DR. RICCARDO BECCIANI

Riferimento: Ilaria - Tel. 055 2022984

Per ulteriori informazioni:

www.thinkadhesive.it



facebook.com/ThinkAdhesive/



Il Dr. Riccardo Becciani si è laureato a Firenze nel 1983 e si è specializzato in odontostomatologia a Siena nel 1989. Dal '92 al '96 e dal 2002 al 2006 è stato professore a contratto presso la stessa Università.

Autore di numerose pubblicazioni scientifiche e di alcuni capitoli di testi di restaurativa ed endodonzia, il Dr. Becciani è socio attivo di varie società scientifiche. Relatore in numerosi corsi e congressi in Italia e all'estero, da diversi anni si occupa di argomenti come la biomeccanica del dente trattato endodonticamente, l'odontoiatria adesiva ricostruttiva e l'odontoiatria estetica con particolare attenzione all'utilizzo delle ceramiche integrali.

Nel 2012 ha fondato il Think Adhesive Group per promuovere la "mentalità adesiva" all'interno dei concetti tradizionali di odontoiatria restaurativa.

Orari del corso

08.30	Registrazione	11.15 - 12.45	Sessione I
09.00 - 10.45	Sessione I	12.45 - 13.45	Light lunch
10.45 - 11.15	Break	14.00 - 18.00	Sessione II

Sede del corso

Centro Corsi Odontoiatrici Firenze

Via della Loggetta 95, Firenze

Con il contributo di



Provider



nora.naldini@eve-lab.it

tel. +39 055 0671000

Centro Corsi Odontoiatrici Firenze
Corso teorico-pratico a numero chiuso riservato agli odontoiatri

RESTAURI ADESIVI ANTERIORI E POSTERIORI



Relatore

Dr. Riccardo Becciani

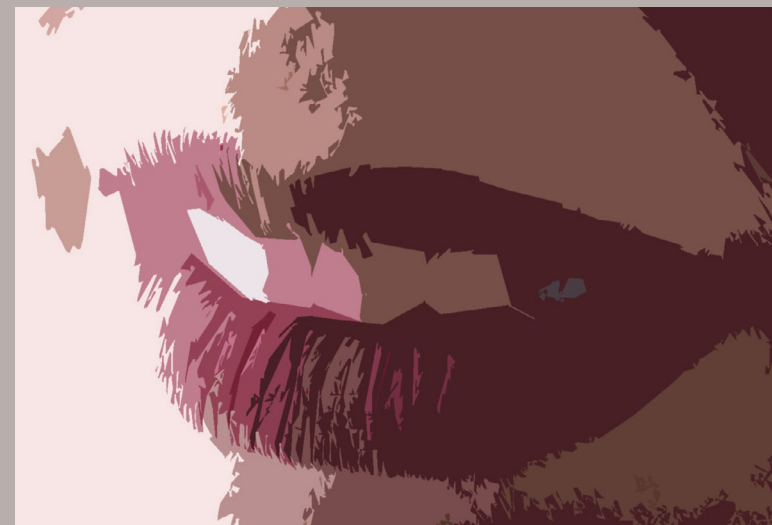

Corso 2020

Incontro I	13-14 Marzo
Incontro II	17-18 Aprile
Incontro III	15-16 Maggio
Incontro IV	05-06 Giugno

Il corso si svolge in quattro incontri di due giornate ciascuno in cui si alterneranno sessioni teoriche ad esercitazioni pratiche

Programma

Obiettivo del Corso

Far acquisire ai partecipanti tecniche semplici e standardizzate per realizzare con successo restauri diretti ed indiretti nel settore anteriore e posteriore.

Restauri Diretti Posteriori

1° incontro 13-14 Marzo 2019

- Gli adesivi: meccanismo di azione e novità della ricerca applicabili in pratica
- Cenni pratici di radiologia: bite wing, rx mirate nei punti di contatto, rx apicali, la regola dell'oggetto vestibolare
- Isolamento del campo: gli uncini indispensabili, le dighe migliori, la diga liquida, isolamento sui settimi e nei casi più complessi
- Preparazione di cavità per un restauro diretto
- Le matrici: problemi più comuni e le novità
- I composti: alcuni prodotti più utili
- Il sottofondo e la sensibilità post-operatoria
- La contrazione da polimerizzazione
- Le lampade: alogene/led. Un po' di chiarezza su alcuni punti chiave!
- Stratificazione e modellazione
- Rifinitura e lucidatura
- L'aggiustamento oclusale: i precontatti come riconoscerli e ritocarli



Restauri Indiretti Posteriori (Intarsi)

2° incontro 17-18 Aprile 2019

- Quando vanno utilizzati gli intarsi: criteri di scelta
- I materiali di scelta per gli intarsi
- Una successione di passaggi perfettamente ordinata come chiave di successo
- Preparazione di cavità
- Build up adesivo e dual-bonding
- Rapporti fra gradino cervicale e parodonto: istruzioni per l'uso
- Impronta: risoluzioni dei vari problemi
- Provvisorio o no?
- Fasi di laboratorio
- Prova dell'intarsio: a cosa stare attenti
- Cementazione
- Rifinitura
- Lucidatura



Restauri Diretti Anteriori

3° incontro 15-16 Maggio 2019

- Una strategia per risultati predicibili: addio allo stress
- La ceratura diagnostica e la mascherina in silicone
- La scelta del colore
- La preparazione dei margini
- La stratificazione razionale delle masse
- La rifinitura e le caratteristiche di superficie
- La lucidatura



Il Restauro del dente

Trattato Endodonticamente

- Cosa ha di diverso dal dente vitale?
- La biomeccanica e cosa ci può insegnare di pratico
- Gli insuccessi e come evitarli
- Il fallimento preliminare e l'effetto ferula
- L'allungamento di corona clinica
- Il restauro protesico con il perno
- Scelta del perno
- La cementazione adesiva della corona come protezione strutturale
- I restauri senza perno: realtà o utopia?
- Restauri conservativi anteriori e posteriori

Restauri Indiretti Anteriori (Faccette)

4° incontro 05-06 Giugno 2019

- Criteri estetici fondamentali
- Indicazioni per le faccette
- Ceratura diagnostica
- Mascherina diagnostica (mock-up diretto e indiretto)
- Preparazione dentale guidata dalle mascherine
- L'impronta di precisione delle preparazioni
- L'allestimento dei provvisori e la loro cementazione
- La scelta della ceramica ed i passaggi di laboratorio
- La prova delle faccette
- La cementazione adesiva ed il controllo oclusale



- IL MARYLAND BRIDGE
- LA SINDROME DEL DENTE INCRINATO
- EROSIONI, ABRASIONI E ABFRACTION
- LO SBIANCAMENTO DENTALE